

ETASJEPLAN 1. ETASJE

5.5.44  
220  
222  
24 108 - 3

112072 105572

SKIEN KOMMUNE  
BYGNINGSKONTROLLEN  
MOTTATT  
3 DES 1971  
RAKINN.  
145471

BETONG	ARMERING KS	NYTTELAST	KG/M <sup>2</sup>
KALAND RUSTFRITT - SKIEN VERKSTED, LAGER OG KONTORBYGG		SPENNING KL	
PLAN AV 1. ETASJE		UTFØRELSE KL	
BYGGTEK CONSULTING A/S RÅDGIVENDE INGENIØRER I BYGGETERN. 3700 SKIEN TEL. 24561-24563		MALESI. 1:100	TE. N. 9 AUGUST 1971 - SJF KONT.
		184-10	

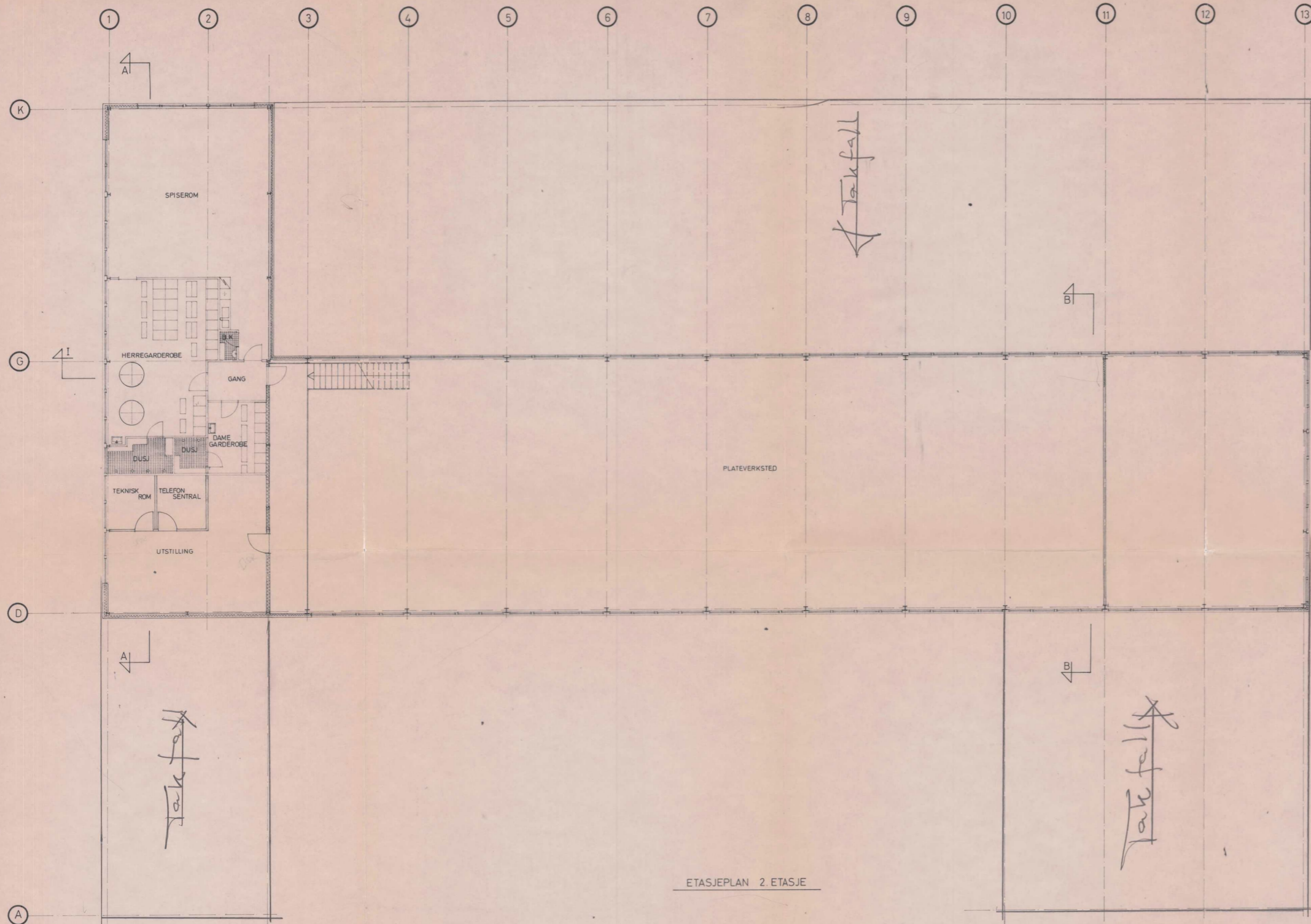

ETASJEPLAN 2. ETASJE

112372 105572

SKIEN KOMMUNE  
BYGNINGSKONTROLLEN  
MOTTATT:  
-2 DES 1971  
BAKSNR. 145471

SOF	B.B.T. TEKNISK ROP/TELEFON	KOM. DATO	ANN.	BETONG	ARMERING KS	NYTTELAST	KG/M <sup>2</sup>
				KALAND RUSTFRITT - SKIEN VERKSTED LAGER OG KONTORBYGG			
				PLAN AV 2. ETASJE			
				BYGGTEK CONSULTING A/S RÅDGIVENDE INGENIØRER I BYGGTEKN. 3700 SKIEN TELF. 24961-24963			
				184-11			
				FORHAT A			

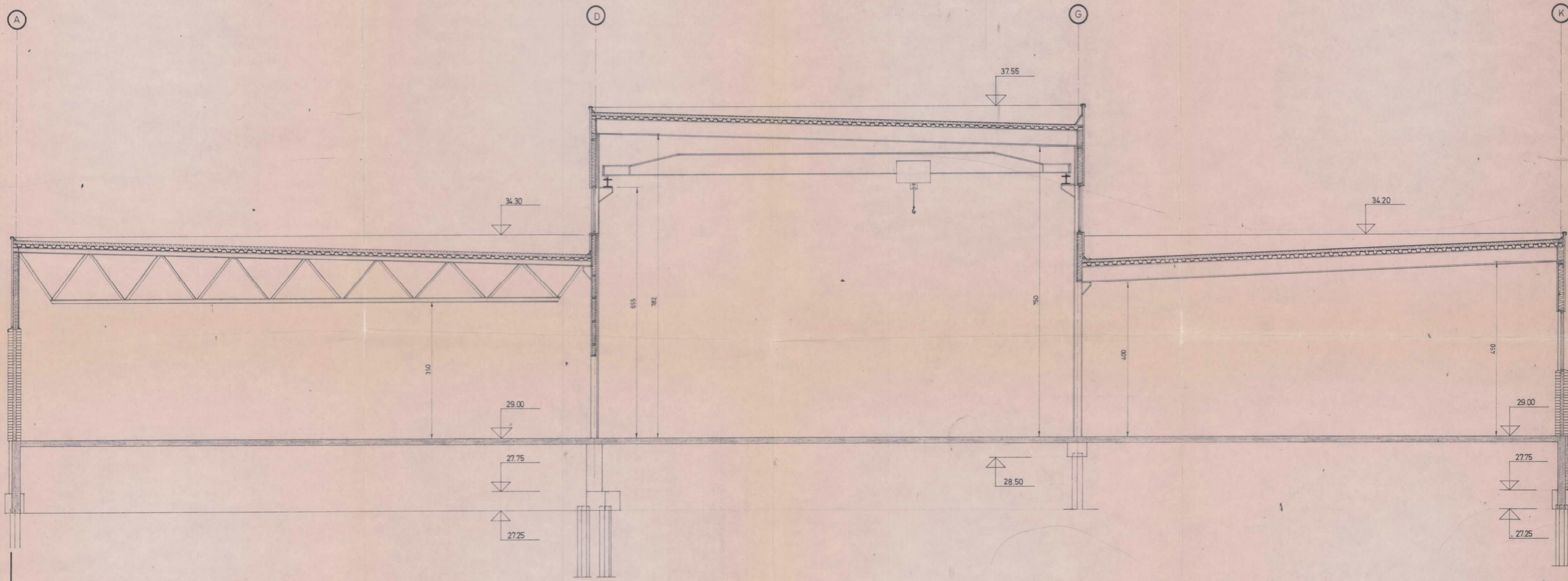

TVERRSNITT B-B

SKIEN KOMMUNE  
BYGNINGSKONTROLLEN  
MOTTATT  
2 DES 1971  
SAKSNR.  
105471  
105572

112372

SOF	7971	INTEGNET	MÅL OG GÅT	ANN	BETONG	ARMERING KS	NYTTELAST	KG/M <sup>2</sup>
SOF	7971	INTEGNET	MÅL OG GÅT	ANN	KALAND RUSTFRITT - SKIEN VERKSTED LAGER OG KONTORBYGG			
					TVERRSNITT B-B			
					BYGGTEK CONSULTING A/S RÅDGIVENDE INGENIØRER I BYGGTEKN. 3700 SKIEN TELF. 24961-24963			
					184-16			
SOF	7971	INTEGNET	MÅL OG GÅT	ANN	SPENNING KL			
					UTFØRELSE KL			
					MALEST. TE. N. 31 AUGUST 1971 SJF			
					1:50 KONTR.			
SOF	7971	INTEGNET	MÅL OG GÅT	ANN	184-16			
					184-16			
					184-16			
					184-16			

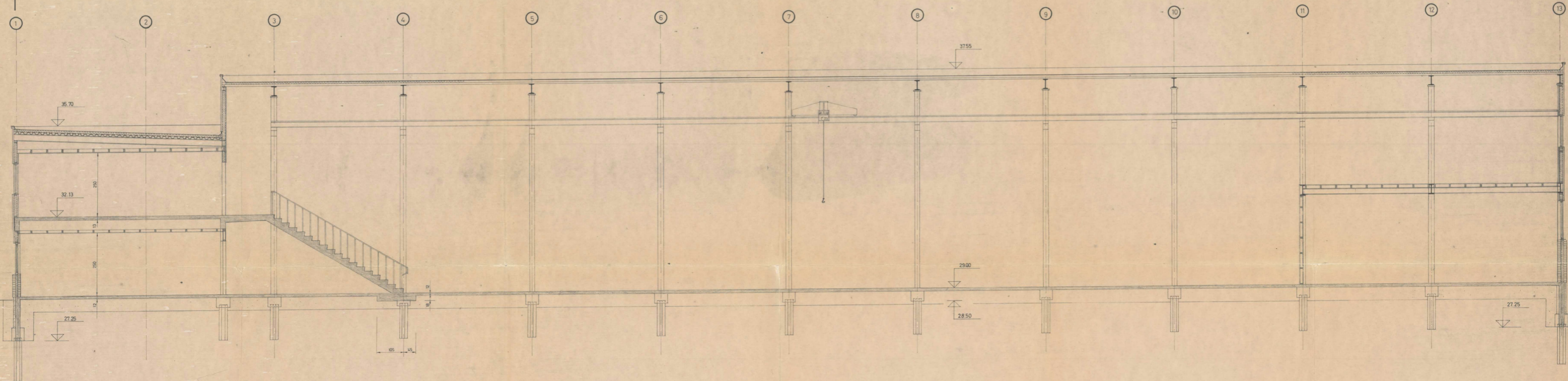

SNITT I-I

112372		105572		105471	
BYGGTEK		BYGGTEK		BYGGTEK	
KALAND RUSTFRITT - SKIEN		KALAND RUSTFRITT - SKIEN		KALAND RUSTFRITT - SKIEN	
VERKSTED LAGER OG KONTORBYGG		VERKSTED LAGER OG KONTORBYGG		VERKSTED LAGER OG KONTORBYGG	
LANGSNITT I-I		LANGSNITT I-I		LANGSNITT I-I	
BYGGTEK		BYGGTEK		BYGGTEK	
CONSULTING AS		CONSULTING AS		CONSULTING AS	
RÅDGIVENDE INGENIØRER I SINGULÆR		RÅDGIVENDE INGENIØRER I SINGULÆR		RÅDGIVENDE INGENIØRER I SINGULÆR	
3900 SKIEN, TEL. 36541-2463		3900 SKIEN, TEL. 36541-2463		3900 SKIEN, TEL. 36541-2463	
184-17		184-17		184-17	

